INNOV'ACER *EXPRESS*

AGA | CONFÉRENCES | RÉSEAUTAGE

INSCRIPTION

Mercredi 10 juin 2026

Hôtel le Victorin • Victoriaville

Centre ACER

MERCI À NOS PARTENAIRES !

PRESTIGE

CDL ÉQUIPEMENTS D'ÉRABLIÈRE

ARGENT

LAPIERRE

fcc

Producteurs et productrices acéricoles du Québec

érable DU QUÉBEC

BRONZE

CRÉNEAU ACÉRICOLE
Agir ensemble pour innover et exceller

La Terre DE CHEZ NOUS
Fondée en 1929

INSTITUTION

Québec

8 h 30 à 10 h **Assemblée générale annuelle du Centre ACER**

10 h à 10 h 30 **Pause réseautage**

Conférences du Centre ACER

10 h 30 à 11 h **L'eau rouge : est-ce vraiment un problème de manganèse ?**

Mérilie Gagnon, Ph. D. - Centre ACER

11 h à 11 h 30 **Mise en baril du sirop d'érable : quels microorganismes sont présents lors de l'emballage à chaud ?**

Mérilie Gagnon, Ph. D. - Centre ACER

11 h 30 à 12 h **Présentation des projets 2026 du Centre ACER**

Geneviève Clermont, chimiste - Centre ACER

12 h à 13 h 30 **Dîner réseautage**

Conférences du Centre ACER *et al.*

13 h 30 à 13 h 45 **En route vers le Codex Alimentarius**

Luc Lagacé, Ph. D. - Centre ACER

13 h 45 à 14 h 30 **Résidus d'antimousses dans le sirop d'érable**

Nathalie Martin, Ph. D. - Centre ACER
Tim Rademacher, Ph. D. - Université du Vermont

14 h 30 à 15 h **Caractérisation des sirops d'érable déclassés de type ✓R2 et CT2**

Marie Filteau, Ph. D. - Université Laval
Mérilie Gagnon, Ph. D. - Centre ACER

15 h à 15 h 30 **Pause réseautage**

15 h 30 à 16 h **Propriétés de cristallisation du sirop d'érable pour la transformation en beurre d'érable**

Nathalie Martin, Ph. D. - Centre ACER
Sylvie Turgeon, Ph. D. - Université Laval

16 h à 16 h 30 **Comment reconnaître un érable très productif au printemps ?**

Élise Bouchard, ing. f., M. Sc. - Université du Québec à Montréal (UQAM)

16 h 30 à 17 h **Chronique d'un printemps sucré : l'horloge climatique de l'érable**

Sergio Rossi, Ph. D. - Université du Québec à Chicoutimi (UQAC)

INSCRIPTION

L'évènement Innov'ACER *Express* se tiendra le mercredi 10 juin 2026 à :
L'hôtel Victorin
19 Boulevard Arthabaska Est, Victoriaville, Québec G6T 0S4

MODALITÉS D'INSCRIPTION

Veuillez vous inscrire, **au plus tard le vendredi 15 mai 2026,** en cliquant sur le lien suivant : **Inscription à Innov'ACER *Express***. Prendre note que les places sont limitées.

TARIFS PAR PERSONNE : 75 $, frais et taxes incluses.

Ce tarif inclus l'accès à l'assemblée générale annuelle, les conférences de la journée, les collations ainsi que le dîner.

À partir du vendredi 15 mai 2026, aucun remboursement ne sera autorisé.

Suite à votre inscription, si vous êtes dans l'impossibilité de vous présenter à Innov'ACER *Express* et désirez transférer votre inscription à un autre participant, merci de contacter Pauline Vrain à paulinevrain@centreacer.qc.ca ou par téléphone au 819 369-4000 poste 415.

HÉBERGEMENT

Compte tenu du nombre limité de chambres et ne pouvant vous garantir leur disponibilité, nous vous conseillons de réserver rapidement auprès de l'hôtel Le Victorin afin de garantir votre séjour.

Pour procéder à votre réservation de chambre, merci de cliquer sur le lien suivant pour vous prévaloir des tarifs préférentiels : **Réservation de chambres à l'hôtel Le Victorin**. Prendre note que les tarifs préférentiels sont disponibles jusqu'au 4 mai 2026, sous réserve de disponibilité.

Le forfait d'hébergement comprend :

- Tarif - 164 $ par nuitée pour une chambre en occupation simple ou 179 $ par nuitée pour une chambre en occupation double.
- Petit-déjeuner continental servi entre 6 h 30 à 9 h 30 au restaurant Le Laurier
- L'accès à toutes les installations récréatives, spa et sauna
- Internet haute vitesse
- Taxes et frais d'hébergement en sus

Accessibilité aux chambres :
Heure d'enregistrement : 16 h
Heure de départ : 11 h

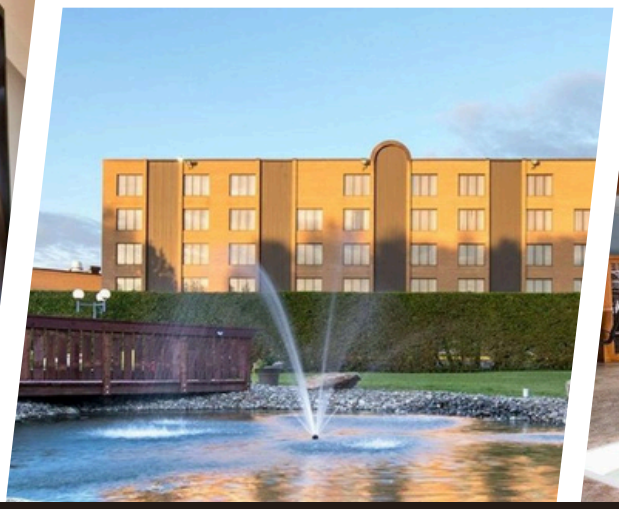
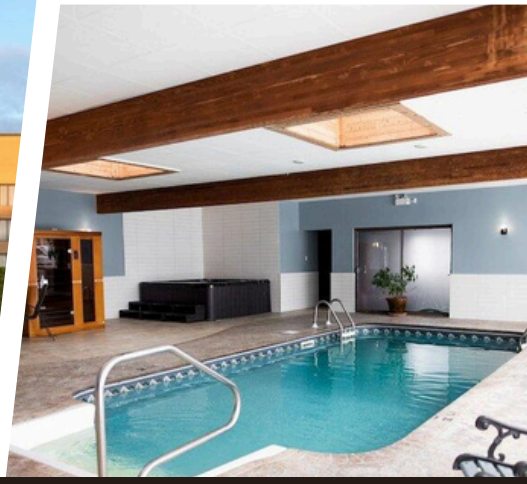

Centre ACER